

こ う ほ う おのみち

Onomichi City 令和4年(2022)

No.1084
1月号



特集

**第11回 高校生絵のまち尾道四季展
入賞作品紙上展**

COCORONOMICHI



令和
四年

新年の



尾道市長
平谷 祐宏

新 春を迎え、謹んで年頭のごあいさつを申し上げます。
市民の皆様におかれましては、お健やかに新年をお迎えのこととお慶び申し上げます。また、旧年中は、本市行政に対し、温かいご理解とご協力を賜り、深く感謝を申し上げます。

本市では、新型コロナウイルス感染症の影響が長期化する中、「感染拡大の防止」「市民生活の支援」「雇用・経済活動の継続」「今後の備え」の4つの視点に立った取組を進めてまいりました。引き続き、市民生活や地域経済の早期回復に向けて、ワクチン接種の促進や感染防止対策支援事業など、医療関係者の多大なる御支援をいただく中で、私が先頭に立ち「チーム尾道」で取り組んでまいります。

さて、本年は千光寺公園の頂上展望台エリアがリニューアルいたしますので、多くの市民や観光客の皆様へ、新しい展望台からの絶景を堪能していただきたいと思っております。また、市民の皆様が抱く「尾道愛」を高めるため、「COCORONOMICHI(ココロノミチ)」をキャッチフレーズとして、皆様一人ひとりとともに、尾道の魅力を全国さらには世界へ発信していく取組を展開してまいります。

本年は、市の最上位計画である尾道市総合計画の都市像「元気あふれ 人がつながり 安心して暮らせる ～誇れるまち『尾道』～」の実現に向けて、今後5年間の後期基本計画がスタートする年でもあります。「スマートシティ」や「ゼロカーボンシティ」の取組を進める中で、本年、デジタル社会に必要な光ファイバー網が市内全域に整備され、尾道に住むこと、尾道で仕事をするのがステータスとなるようブランド力の更なる強化を図ってまいります。

皆様が豊かに暮らせる未来を切り拓くまちづくりを一步ずつ着実に進めてまいりますので、本年も変わらぬご指導ご鞭撻のほど、よろしくお願い申し上げます。

本年が、皆様にとりまして幸多き一年になりますよう心からお祈り申し上げ、年頭のごあいさつといたします。

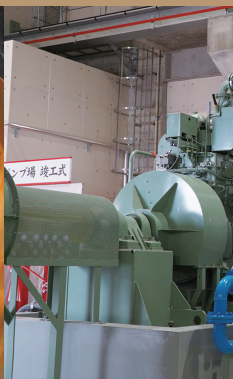



ごあいさつ

新年明けましておめでとうございます。
市民の皆様には、新春を健やかに迎えのことと心からお慶び申し上げます。

また、日頃から市議会の各般にわたる活動に対しまして、格別のご理解やご協力をいただき、厚くお礼申し上げます。

一昨年来、新型コロナウイルスが猛威を振るい、日常生活や、地域経済に甚大な影響を及ぼし、市民の皆様は大変なご苦勞をされていらっしゃるものと推察しております。議会におきましても市民の皆様のご理解ご協力のもと、傍聴の際、席の数を減らし、マスクの着用をお願いするなどの感染防止対策を引き続きとらせていただいております。

さて、本年の干支「寅」は勇猛果敢な動物であり、周りを見渡す力もでございます。私ども市議会も、コロナ対策、「尾道」の魅力を活かした地方創生、人口減少対策など、課題については強い実行力を持って取り組んでまいります。また、持続可能な行財政運営を求めるなど、将来を見据えた議会活動に努めてまいります。さらに市議会の新たな取り組みとして、市民の皆様により身近に感じられる、参画しやすい開かれた議会を目指し、常任委員会の動画配信を検討中でございます。

本年も市民の皆様のご意見、ご要望を真摯に受け止め、市政に反映させてまいりますので、ご支援、ご鞭撻を賜りますようよろしくお願い申し上げます。

年頭にあたり、市民の皆様のご健勝とご多幸をお祈り申し上げまして、新年のごあいさつとさせていただきます。



尾道市議会議員
高本 訓司

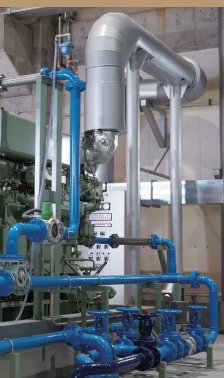

もくじ

新年のごあいさつ 2

特集 5

第11回高校生絵のまち尾道四季展入賞作品紙上演
新型コロナウイルスワクチン接種のお知らせ 8

市税等の申告相談 10

新型コロナウイルス支援情報 12

くらしの窓 12

プラスチックごみの削減で尾道の海をきれいに 他

健康・福祉 15

ひきこもりを考える家族セミナー 他

子育て 16

就学援助/就学支度資金・修学資金貸付 他

スポーツ 20

第7回上平栄道ジュニア育成大会(ゴルフ) 他

芸術・文化 21

移動図書館船「ひまわり」の資料を展示します 他

情報アラカルト 23

「農業者年金」制度/親善向島駅伝大会を開催 他

相談 26

人の動き[12月23日現在] ※()内は前月比。



世帯 63,967世帯 (-90)

人口 男性 63,738人 (-105)

女性 68,178人 (-53)

計 131,916人 (-158)

市内の交通事故

[12月23日現在]

令和4年広島県
交通安全年間スローガン
ゆるさなない

ハンドル・スマホの二刀流

件数 142件 (-30)

負傷者 160人 (-48)

死者 7人 (+4)

※()内は前年比。

今月の納期限

1/31(月)

市 県 民 税 ④

国民健康保険料⑦

介護保険料 ⑦

後期高齢者医療保険料⑦

今月の表紙



瀬戸田町で新しく始まった取り組み「おてつたび」での一コマです。日当たりの良い斜面に広がる柑橘の畑はロケーションも抜群。地元農家と旅行者で、一緒に収穫作業を行いました。

代表電話

尾道市役所 0848-38-9111	百島支所 0848-73-2701
因島総合支所 0845-22-1311	浦崎支所 0848-73-2001
御調支所 0848-76-2111	消防局 0848-55-9120
向島支所 0848-44-0110	尾道市立市民病院 0848-47-1155
瀬戸田支所 0845-27-2211	公立みつぎ総合病院 0848-76-1111

トピックス—Topics—



新年の準備の始まりに 千光寺ですす払い

12月10日(金)、千光寺で年末恒例の「すす払い」が行われ、檀信徒やボランティアの皆さんで鐘楼や境内を掃除し、一年間の汚れを払いました。

多田真祥住職は、新年の干支・寅が毘沙門天の使いであることにちなんで、「毘沙門天は商売繁盛の神様。経済が復興し、皆さんが安心して過ごせる一年になれば」と話していました。

観光×地域課題解決 「おてつたび」

農繁期に人手が不足する柑橘農家を、旅行者が長期滞在して手伝う新しい取り組み「おてつたび」が瀬戸田町で始まりました。第1弾は11月27日~12月15日の期間実施され、20~40歳代の4人が参加し収穫作業などを手伝いました。旅行者は宿泊施設を低価格で利用できるほか、作業の報酬も支払われます。



今後取り組みは継続して行われ、人材不足や観光閑散期といった地域課題の解決と、地域のファンづくりに繋がることが期待されます。

市長表敬訪問/敬称略

第27回全国ジュニア・ラグビーフットボール大会 出場

(令和3年12月26日~28日)



立木 光
(長江中学校)

林 凜太郎
(長江中学校)

宮本将司
(広島大学附属三原中学校)

【尾道ラグビースクール】

JOC

ジュニアオリンピックカップ 第35回全国都道府県対抗 中学バレーボール大会 出場

(令和3年12月25日~28日)

岡野愛生(栗原中学校)



■ 広報おのみち1月号に掲載の行事については、新型コロナウイルス感染症拡大の状況により、縮小・中止の可能性がございます。事前に主催者にお問い合わせの上、ご参加ください。

第11回 高校生絵のまち尾道四季展

入賞作品 紙上展

次の時代を担う若者がみずみずしい感性で尾道を描く、高校生絵のまち尾道四季展。平成12年から2年に1度の開催を続け、今回で第11回目の開催となりました。コロナ禍の限られた活動の中にあっても、全国14道県42校から、186点の素晴らしい作品が寄せられました。

尾道市立大学芸術文化学部美術学科教授5人による審査の結果、入賞した尾道賞10点・秀作10点の作品を紹介します。

☎高校生絵のまち尾道四季展実行委員会事務局(尾道市立美術館内☎0848-23-2281)



尾道賞 「3.2.1カシャ」 速水唯花
広島県立尾道特別支援学校(広島県)
アクリル画



尾道賞 「記憶」 右近叶恵
広島市立基町高等学校(広島県)
油彩画



尾道賞 「夕映え」 山本菜々美
広島県立尾道東高等学校(広島県)
アクリル画



尾道賞 「段々」 岡崎さくら
真颯館高等学校(福岡県)
油彩画

審査員より



今回の審査にあたりまして、出品された高校生の皆さん全員の情熱を讃えるとともに、作品制作の指導にあられた先生方の多大な御尽力に感謝いたします。

前回から今回までの二年間はずっとコロナ禍にあり、世界中の人々が以前と同じような生活を送ることが難しくなっていました。この間、高等学校などでもクラブ活動などは思うようには行えず、尾道への取材はもちろんのこと、出品作品を描くことさえ容易ではなかったのではないかと推察します。

このような影響もあってか、今回の出品点数は186作品とこれまでで最も少ない数となり、審査をする側としては作品レベルの低下を心配しましたが、実際に出品作品を並べてみるとどれも力作揃いで、入選作品を選ぶだけでも大変悩ましく、また嬉しくもある機会となりました。

高校生が尾道の風景を通していろいろな個性を表現するという絵画コンクールは他に例がなく、とても魅力的なものだと思います。これからも多くの高校生の皆さんが出品され、多様な魅力的な作品と出会えることを望みます。

審査員長

尾道市立大学芸術文化学部長

矢野哲也

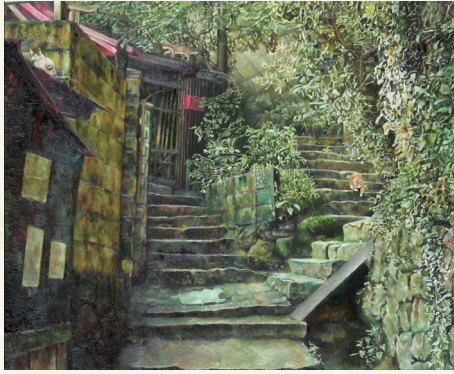

尾道賞 「憩」 松岡美鈴
北海道札幌厚別高等学校(北海道)
油彩画



尾道賞 「船だまり」 竹村風音
真颯館高等学校(福岡県)
油彩画



尾道賞 「路地裏」 辻 彩月
香川県立高松工芸高等学校(香川県)
油彩画



尾道賞 「豊かな夏」 渡邊心愛
大分県立芸術緑丘高等学校(大分県)
油彩画

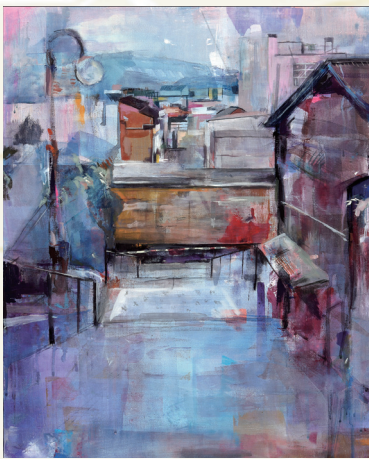

尾道賞 「雨上がり」 新田美晴
大分県立芸術緑丘高等学校(大分県)
アクリル画

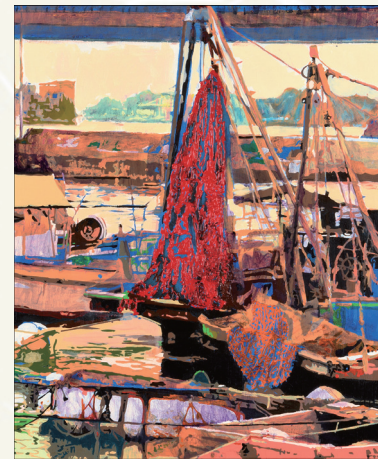

尾道賞 「港街」 野海彩花
広島県立安芸府中高等学校(広島県)
アクリル画



「路」加来剛斗
真颯館高等学校(福岡県)
油彩画

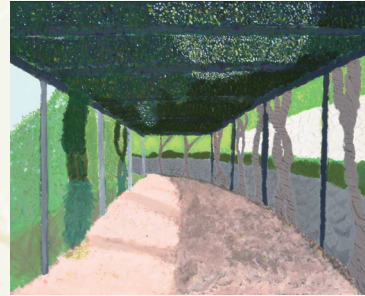

「秋藤」上山 要
岡山県立玉島高等学校(岡山県)
アクリル画



「昼下がりのカフェ」井上萌百
大分県立芸術緑丘高等学校(大分県)
油彩画



「夏の坂道」永井百笑
広島県立安古市高等学校(広島県)
油彩画



「船上」亀田小遥
真颯館高等学校(福岡県)
油彩画



「チョコレート」能智歩士
愛媛県立西条高等学校(愛媛県)
アクリル画

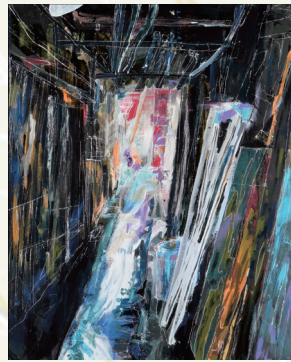

「唯名論」内藤 稀
広島なぎさ高等学校(広島県)
アクリル画



「小町猫娘」尼子さくら
広島県立安芸府中高等学校(広島県)
アクリル画



「尾道の猫」渋谷美月
広島県立福山誠之館高等学校(広島県)
アクリル画



「線路」栗田彩花
広島県立福山誠之館高等学校(広島県)
アクリル画

新型コロナウイルス ワクチン接種のお知らせ

(12月24日現在)
※最新情報は市HPをご覧ください。



▲市HP

追加接種 (3回目接種)

尾道市では、現時点で2回目接種後8カ月を経過した人から順次、追加接種(3回目接種)を開始しています。

ワクチンについては、市・厚生労働省HPなどで、正しい情報を収集しましょう。
健康推進課(☎0848-24-1961)



Q&A

Q1. なぜ、追加接種(3回目接種)が必要なのですか。

A. 日本で接種が進められているワクチンは、高い発症予防効果等がある一方、感染予防効果や、高齢者においては重症化予防効果についても、時間の経過に伴い、徐々に低下していくことが示唆されています。

このため、感染拡大防止および重症化予防の観点から、初回(1・2回目)接種を完了したすべての人に対して、追加接種の機会が提供されます。

Q2. どのような人が対象になりますか。

A. 感染拡大防止や重症化予防の観点から、初回(1・2回目)接種を完了したすべての人に追加接種の機会を提供することが望ましいとされています。現時点では、初回接種が完了した18歳以上の方が、ワクチンを接種できます。

なお、特に追加接種をお勧めする人として、次に該当する人が挙げられています。

- ・高齢者、基礎疾患を有する人などの「重症化リスクが高い人」
- ・重症化リスクが高い人の関係者・介助者(介護従事者など)などの「重症化リスクが高い人との接触が多い人」
- ・医療従事者などの「職業上の理由などによりウイルス曝露リスクが高い人」

(参考)厚生労働省HP:https://www.mhlw.go.jp/stf/seisakunitsuite/bunya/vaccine_00184.html

Q3. どのようにしたら受けられますか。

A. 現時点では、2回目の接種完了から原則8カ月経過後に接種できるよう、18歳以上の人に順次尾道市から追加接種用の接種券等を送付します。初回(1・2回目)接種時と同様、実施している医療機関や会場をお探しの上、予約をお願いします。

接種時には、初回接種時と同様、送付された接種券等一式と本人確認書類(マイナンバーカード、運転免許証、健康保険証等)等を持参し、受付で提示してください。初回接種時の接種券は使用できません。間違えないようご注意ください。

なお、2回目の接種完了から8カ月以上経過したにも関わらず、ご自宅に接種券が届かない場合は、健康推進課へお問い合わせください。また、引越等して他市から尾道市に転入した場合等は、接種券の発行申請が必要になります。

Q4. 追加接種(3回目接種)は無料で受けられますか。

A. 初回(1・2回目)接種と同様、**無料**で接種いただけます。(令和4年9月30日まで)

Q5. 初回(1・2回目)接種が追加接種(3回目接種)が開始されても、初回接種を受けることはできますか。

A. 接種が受けられる期間は、現時点で令和4年9月30日までとされています。この期間内であれば、初回接種も受けられます。接種場所や予約方法等は市HPをご覧ください。

広島県東部保健所より尾道市民の皆さんへ

1. オミクロン(o)株の世界的な流行

昨春のアルファ(α)株、昨夏のデルタ(δ)株に続いて、昨年初冬から世界各地では新たな「新型コロナウイルス」であるオミクロン(o)株が流行しています。日本では水際対策として厳しい入国規制が行われ、外国人の入国ができただけでなく、海外にいる日本人の帰国も難しくなっています。さらに厳格な検疫により、数万人規模での帰国者の隔離が日々、行われていますが、それでも広島県内でオミクロン株による感染者が発見されるのは時間の問題と考えています。

2. 繰り返される流行

「新型コロナ」ウイルスはインフルエンザと同様に変異の激しいウイルスなので根絶することは難しく、今後とも毎年のように新たな「新型コロナ」ウイルスが発生し、世界的な流行を繰り返すものと思われます。また、新たな「新型コロナ」ウイルスに対しては既存のワクチンの効果が弱まるため、ワクチン接種は3回で終わることはなく、インフルエンザと同様に毎年ワクチン接種が必要になるものと予想されます。市民の皆さんには、引き続き感染予防に努めて頂くようお願いいたします。

広島県東部保健所長 福田 光

■料金や申込方法の記載のないものは無料または申込不要です。

■日時期間 場所 対象 内容 定員 料金 持ち参物 電子メール HP ホームページ

新型コロナウイルスワクチン接種証明書が新しくなります

※日本国内での利用は、接種済証や接種記録書も従来どおり利用できます。

1

マイナンバーカードを使ったスマホでの ワクチン接種証明が始まりました

申請から証明書の発行までスマートフォン上で完了することのできるアプリの運用が始まりました。
専用アプリから申請後、発行される二次元コード(QRコード)付き接種証明書(電子版)を利用することができます。

利用方法

1

スマートフォンで「新型コロナウイルスワクチン接種証明書アプリ」をダウンロード



▲AppStore
(iOS13.7以降)



▲GooglePlay
(AndroidOS8.0以降)

2

アプリ上で申請、接種証明を取得



必要なもの
・マイナンバーカード
・券面事項入力補助用
暗証番号(4桁)
・パスポート※海外用のみ。

3

スマホを使って接種証明



紙の証明書と同様の内容がスマートフォンの画面で確認できます。
また、スマートフォン等で二次元コードを読み取り内容を確認できます。

※利用できるのは、マイナンバーカードを読み取ることができるスマートフォンに限ります。

※マイナンバーカードは申請から交付の準備ができるまで概ね1カ月かかります。

マイナンバーカードの申請方法など詳しくは市HPをご覧ください。か、市民課(☎0848-38-9166)へお問い合わせください。

※接種日等に誤りがある場合は、健康推進課(☎0848-24-1961)へご連絡ください。

※詳しくはデジタル庁HPをご覧ください。



▲デジタル庁HP

2

予防接種証明書が 日本国内用も申請できるようになりました

従来の海外用に加えて、主に日本国内での利用を想定した証明書が申請できるようになりました。

紙の接種証明書の発行を希望する人は、日本国内用と海外・国内用の2種類から選択できます。希望の証明書により、必要書類が異なります。※即日発行はできません。

必要書類 申請書(市HPからダウンロード可)、接種券・予防接種済証か接種記録書の写し(お持ちの人のみ)、本人確認書類の写し、切手貼付の返信用封筒(住民票と同じ住所を記載)、海外用接種証明書をご希望の人は旅券の写し(渡航時点でも有効なパスポート)

※旅券に旧姓・別姓・別名等の記載がある場合は、旧姓・別姓・別名等が確認できる書類の写し(旧姓併記のマイナンバーカード等)。

※代理人が申請する場合は、請求者が自署した申請書・代理人の本人確認書類の写し。

☎【郵送のみ】〒722-0017 門田町22-5
健康推進課 新型コロナ予防接種証明書担当宛(封筒に国内用か海外・国内用と記載してください)

☎尾道市新型コロナウイルスワクチン接種コールセンター
(☎0570-001-297)

※詳しくは市HPをご覧ください。

お問い合わせ先

接種の予約・ワクチンについて一般的なことなど

尾道市 新型コロナウイルスワクチン接種コールセンター
☎0570-001-297/土・日・祝日を含む 8:30~17:15

副反応やワクチンについて専門的なことや一般的なことなど

広島県 新型コロナウイルスワクチン接種コールセンター
☎082-513-2847/土・日・祝日を含む 24時間対応



※聴覚障害等で電話やWEBでの相談、予約が難しい人は尾道市健康推進課までFAXにてご相談ください。
(FAX 0848-24-1966)

申告相談日程・会場

相談時間：[午前] 9:00~12:00(受付 9:00~11:30)
[午後] 13:00~16:00(受付 13:00~15:30)
※表で指定のある場合を除く。

混雑の状況によっては、その日の相談に応じられない場合もあります。時間に余裕を持ってお越しください。
※なるべく公共交通機関をご利用ください。



■尾道総合会場

会場	日程	対象地区	
尾道市役所本庁舎	2月	18日(金)	全地域対象 (他の日程・会場で都合の悪い人を含む)
		21日(月)	
		22日(火)	
		24日(木)	
		25日(金)	
		28日(月)	
	3月	1日(火)	
		2日(水)	
		3日(木)	
		4日(金)	

■東部会場

会場	日程	対象地区
百島支所	2月 10日(木)	百島町
浦崎支所	2月 14日(月)	浦崎町
	2月 15日(火) 9:00~12:00	

■因島会場

会場	日程	対象地区
中庄公民館	2月 7日(月) 9:00~16:30	因島中庄町 (西浦・蘇功・丸池・徳永・新開) 因島大浜町
	2月 8日(火) 9:00~16:30	因島中庄町(釜寺・大山・室陣・天権・山口・光水・仁黒鹿浜・青影) 因島鏡浦町・因島外浦町
三庄公民館	2月 9日(水)	因島三庄町(2・3・5・6・7区)
	2月 10日(木)	因島三庄町(1・4・8・9区)・ 因島椋浦町
重井公民館	2月 15日(火) 9:00~16:30	因島重井町
因島総合支所	3月 4日(金)	因島土生町(塩南・塩北・赤上・ 新生・中央・郷・箱崎)
		因島土生町(安郷・荒神・長上・ 長下・宇和部・平木・塩東・ 一江ノ内・二江ノ内)
	3月 8日(火)	因島田熊町(港・本町・中央・須鼻・ 西浜・金山)
	3月 9日(水)	因島田熊町(竹長・西・中・東)
	3月 10日(木)	因島全域
	3月 11日(金)	
	3月 14日(月)	
3月 15日(火)		

■北部会場

会場	日程	対象地区
農村環境改善センター	2月 8日(火)	木ノ庄町・美ノ郷町・原田町 (三成・猪子迫を除く)
	2月 9日(水)	
御調文化会館	3月 7日(月)	[午前] 仁野・平木・大塔・菅・大蔵
		[午後] 白太・中原・大町・岩根・三郎丸
	3月 8日(火)	[午前] 花尻・神
		[午後] 貝ヶ原・平
	3月 9日(水)	[午前] 本・高尾
		[午後] 釜窪・江田・国守・徳永・今田
	3月 10日(木)	[午前] 丸門田・野間
		[午後] 丸河南・植野・津蟹・福井
	3月 11日(金)	[午前] 大田・山岡・大原
		[午後] 綾目・公文・千堂・大山田・下山田
3月 14日(月)	[午前] 市	
	[午後] 上記日程で都合の悪い人	
3月 15日(火)	上記日程で都合の悪い人	

■生口島会場

会場	日程	対象地区	
東生口公民館	2月 14日(月) 9:00~15:30	因島原町・因島洲江町 御寺・宮原・荻・田高根	
瀬戸田市民会館	2月	17日(木)	瀬戸田・高根・垂水・福田・港
		18日(金)	名荷・鹿田原・沢・中野
		22日(火)	林・御寺・宮原・荻・田高根
	3月	24日(木)	生口島全域
		25日(金) 9:00~12:00	
		2日(水)	
		3日(木) 9:00~12:00	

■向島会場

会場	日程	対象地区	
サンボル尾道	2月 16日(水)	向東町	
	2月 17日(木)		
(市民センターむかししま) 向島公民館	3月	2日(水)	向島町・向東町
		3日(木)	
		4日(金)	
		7日(月)	
		8日(火)	
		9日(水)	
		10日(木)	
		11日(金)	
		14日(月)	
15日(火)			

☎722-8501 久保一丁目15-1
市民税課(☎0848-38-9154)
☎722-2392 因島土生町7-4
因島瀬戸田市民税係(☎0845-26-6227)

令和3年度子育て世帯への臨時特別給付金

令和3年11月19日に閣議決定された「新型コロナウイルス感染症緊急経済対策」として、子育て世帯を支援するために臨時特別給付金を給付します。※所得制限あり。 **給付金額 児童1人につき100,000円(一括給付)**

支給対象者	手続き等	支給日
①令和3年9月分の児童手当の受給者(公務員以外) ※令和3年9月1日～10月31日までに出生した子どもの養育者で児童手当の手続きが完了した人。 ※児童手当受給世帯の高校生等。	申請不要 (対象者にはお知らせを送付済)	令和3年12月23日に支給済
②所属庁から児童手当を受給している公務員	申請が必要※郵送可 (対象者にはお知らせを送付済) ■ 2月28日(月)	審査後、順次支給
③高校生等の養育者で中学生以下の子どもがいない人		
④令和3年11月1日～令和4年3月31日に出生した子どもの養育者で児童手当の受給者となる人	申請不要 (申請が必要な場合があります) 児童手当等の申請手続きが完了後、順次、お知らせを送付します。	順次支給 (申請した人は、審査後、順次支給)

※児童手当の登録口座か申請時に指定した口座へ支給します。
※市が把握した人には、申請書等を送付済みです。(令和4年1月末までに、市からお知らせや申請書等が届かない場合は、お問い合わせください)※申請書は市HPからダウンロード可。 ☎子育て支援課(☎0848-38-9205)

〈低所得の子育て世帯に対する子育て世帯生活支援特別給付金〉の申請はお済みですか？

新型コロナの影響が長期化する中、低所得の子育て世帯を支援するための給付金です。※上記の〈子育て世帯への臨時特別給付金〉とは異なります。

申請期限が迫っています。期限を過ぎると給付金を受けることはできません。申請書提出後、申請書の不備や添付書類漏れがある場合も、期限までに必ず提出してください。

給付金額 児童1人につき50,000円

申請が必要な人(※ひとり親世帯分の給付金を受け取った人を除く)令和3年3月31日時点で18歳未満の児童(特別児童扶養手当を受給している障害児の場合は、20歳未満)を養育する人のうち、いずれかに該当する人

①令和3年1月1日以降の収入が減少し、市県民税非課税相当の収入となった人

②高校生以上の児童のみを養育していて、令和3年度市県民税(均等割)が非課税の人

■ 2月28日(月) ☎社会福祉課(☎0848-38-9122)

生活福祉資金[コロナ特例貸付]申請受付期間を延長します

新型コロナの影響による休業や失業で、一時的な生活資金にお困りの人に向けた緊急小口資金・総合支援資金の特例貸付期間と返済開始時期が延長となりました。

■申請受付期間の延長

緊急小口資金、総合支援資金(初回貸付):令和4年3月末まで延長

■返済開始時期の延長

令和4年12月末までに返済開始時期が到来する貸付の据置期間が令和4年12月末まで延長

※制度の詳細・申請書類は
広島県社会福祉協議会HPで
ご確認ください。

☎くらしサポートセンター尾道
(☎0848-21-0322)



▲広島県社協HP

くらしの窓

市からのお知らせ

市内全域で
利用可能に

光回線未整備地域で 光回線サービスの受付が始まります

地域	受付開始日	提供開始日
下記以外の市内全域	1月25日～	2月7日～
原田町、浦崎町、百島町、因島重井町、 因島洲江町、因島原町、瀬戸田町荻、 瀬戸田町宮原、瀬戸田町御寺	2月21日～	3月7日～

※光回線サービスの利用にあたっては、各光回線サービス提供事業者への申し込みが必要です。詳しくは各提供事業者にご確認ください。

※提供事業者より訪問や電話による勧誘が行われることがあります。契約にあたっては事業者名・サービス内容等を確認してください。

※本市の職員が光回線サービスのあっせん、勧誘等を行うことはありません。

☎情報システム課(☎0848-38-9308)

■料金や申込方法の記載のないものは無料または申込不要です。
■日時期間 場所 対象 内容 定員 料金 持ち物 電子メール HP ホームページ

プラスチックごみの削減で 尾道の海をきれいに!



海へ流れ出たプラスチックごみは、漁業の支障になるばかりでなく、紫外線や波により分解されてマイクロプラスチックになり、生態系に多大な影響を及ぼします。

市では、漁協と協力し、継続して海底ごみ回収をしています。環境改善は一部の海域にとどまっています。

リサイクルをはじめとするプラスチックごみの適正な処分に取り組むことが、美しい自然を守り、新鮮で安全な水産物提供につながっていきます。

農林水産課
(☎0848-38-9478)

水道管にも 防寒対策をしましょう

寒さが厳しくなると、水道管が凍結して水が出なくなることがあります。

宅内の水道管が破裂した場合、修理費用は自己負担となりますので、早めの防寒対策を行いましょう。

■凍結を防ぐには

市販の保温材や毛布・布などで水道管を覆い、ビニールテープを巻くなどの方法が有効です。毛布や布で覆う場合には、ぬれると逆効果になるので、ビニールをかぶせるなどしてください。

■凍結して水が出ない時には

蛇口にタオルなどを巻き、ぬるま湯をかけてゆっくりと溶かす方法が有効です。

■水道管が破裂した場合には

水道メーターのそばにある元栓(止水栓)を閉め、最寄りの市指定給水装置工事事業者にご連絡ください。市指定給水装置工事事業者は、市HPをご確認ください。

上下水道局庶務課
(☎0848-37-8700)
上下水道局因島瀬戸田営業所
(☎0845-22-0499)

日曜にも受け取れます マイナンバーカード

1月23日(日)、2月13日(日)・27日(日)
8:30~12:00

本庁市民課のみ

※市民課以外の各支所が交付場所になっている人は、交付日の4日前までに交付場所変更の連絡をしてください。

マイナンバーカード(個人番号カード)

の交付案内が届いた人

- マイナンバーカード交付通知書
兼照会書(交付案内に同封)
 - 本人確認書類(交付案内参照)
 - 通知カード(回収します)
 - 住民基本台帳カード
(回収します・お持ちの人のみ)
- 市民課(☎0848-38-9166)

無料でマイナンバーカードの 申請をお手伝いします

窓口で写真を撮影して、インターネットからの申請を代わりに行います。

本庁市民課、各支所(浦崎・百島を除く)

平日9:00~16:00

次のすべてに当てはまる人

- 尾道市に住民票がある
- マイナンバーカードを持っていない
- 申請時と受取時に本人が窓口に来ることができる

・申請後2カ月以内に転出する予定がない

本人確認書類(運転免許証・保険証など)、マイナンバーカード交付申請書(お持ちの人のみ)

※申請からマイナンバーカードの受取までは1カ月以上かかります。

市民課(☎0848-38-9166)

因島総合支所市民生活課

(☎0845-26-6208)

御調支所まちおこし課

(☎0848-76-2111)

向島支所しまおこし課

(☎0848-44-0110)

瀬戸田支所住民福祉課

(☎0845-27-2211)

マイナポイント申込支援も、市役所・各支所(浦崎・百島除く)で行っています。

情報システム課
(☎0848-38-9308)

尾道税務署での確定申告の窓口相談等

確定申告の窓口相談・申告会場の受付期間(令和3年分)

申告所得税・贈与税 1月27日(木)~3月15日(火)

個人事業者の消費税 1月27日(木)~3月31日(木)

受付 8:30~16:00(平日のみ) 場所 尾道税務署(古浜町27番18号)

申告会場への来場は入場整理券が必要です

混雑を緩和し感染リスクを軽減するため、次の2通りの方法で入場券を配布します。

確定申告会場で 当日配布

入場整理券の配付状況に応じて、後日の来場をお願いする場合があります。ご了承ください。

オンラインで 事前発行

LINEアプリで国税庁公式アカウントを友だち追加してください。



▲LINE公式
アカウント

※LINEによる事前発行システムは1月中旬に公開予定です。

尾道税務署(☎0848-22-2131/平日8:30~17:00)

交通事故など第三者から傷害を 受けたときには届け出が必要です

交通事故や暴力行為など第三者(自分以外の人)の行為によってけがや病気になり、医療機関にかかったときの支払い、損害賠償として加害者が被害者の治療費を負担するのが原則です。

保険証を使って医療機関を受診する場合には、必ず事前に窓口で相談し届出書類を提出してください。

また受診の際、第三者(加害者)から傷害を受けた旨を医療機関に伝えてください。保険者(尾道市国保・広島県後期高齢者医療広域連合)が治療費の一部を立て替えて支払い、後から加害者(損保会社)に対して立て替えた額を請求します。

「第三者行為」となる事例

相手のいる交通事故でけがをしたとき/他人のペットに噛まれたとき/飲食店で食べたものが原因で食中毒にかかったとき/他者所有の建物などの設備欠陥によるけが など
※いずれの場合も労災保険が適用された場合は届出不要。



【国保】被保険者の属する世帯の世帯主 【後期】被保険者

※被害者が加入する損害保険会社の代行申請可。

保険年金課、各支所(御調は御調保健福祉センター)、広島県後期高齢者医療広域連合(後期高齢者医療の人のみ)

保険年金課(☎0848-38-9142)

Q1 国民年金制度とはどんな制度ですか。

A 老後や不慮の事故に対しての生活保障を目的とした制度で、国内に住所がある20歳以上60歳未満の人は全員加入する必要があります。

Q2 加入手続きはどうしたらいいですか。

A 特に必要ありません。誕生日から約10日後に日本年金機構から年金手帳や国民年金保険料の納付書が届きます。ただし、保険料の口座振替や免除等を希望する人は、市役所で手続きが必要です。

Q3 収入が少ないので、保険料を納めることが難しいときは。

A 申請すれば前年の所得をもとに保険料の納付が猶予されます。学生には「学生納付特例制度」、学生でない50歳未満の人には「納付猶予制度」があります。この期間は将来受け取る年金額には反映されませんが、10年以内であればさかのぼって納付(追納)できます。

Q4 保険料を納めないとどうなるのですか。

A いざ年金をもらうとき、必要な資格期間を満たさず、受給できなかったり、将来受け取る年金額が少なくなります。また、病気やけがで障害が残ったときや死亡したときに、障害年金や遺族年金が受けられない場合があります。

■料金や申込方法の記載のないものは無料または申込不要です。

甲 申込方法 申込先 問 問合わせ先 対 対象 内 内容 定 定員 料 料金 材 材料金 保 保険料 持 持参物 電 電子メール 編 編集 切 切 電 電話 呼 呼 呼 ホームページ

清掃

～毎月1日は
「門前清掃の日」
です～

【尾道・御調・向島地区】 尾道市クリーンセンター(☎0848-48-2900) 衛生施設センター【持込】・清掃事務所【収集】
【因島地区(原・洲江含む)】 南部清掃事務所 (☎0845-24-0432)
【瀬戸田地区】 南部清掃事務所瀬戸田分所(☎0845-27-0454)

1月の「休日」のごみ持込受付

※対象は家庭ごみです。

22日(土)	8:30~11:00	御調清掃センター
23日(日)	8:30~12:00	尾道市クリーンセンター
		南部清掃事務所
		瀬戸田名荷埋立処分地

必ず分別をして持ち込んでください。(資源物・粗大ごみを含む)

※向島クリーンセンター・因島リサイクルセンターは休日の持込受付はありません。

休日のごみ持込は大変混雑しているため、可能な人は、比較的空いている平日に持ち込んでください。

2月11日「建国記念の日」のごみ収集

火・金曜が「もやせるごみの収集地域」のみ収集します。

※もやせるごみ以外の収集はお休みです。ごみ持ち込み受付もありません。

事業所からのごみは、ごみステーションには出せません!

事業所(事務所や工場など)から出るごみは、一般廃棄物、産業廃棄物を問わず、事業所ご自身の責任で処理してください。

おしえて! エコレンジャー

ようきほうそう 容器包装 プラスチック って?

ようきほうそう 容器包装 プラスチック とは...

ひょうじ この表示が めじるし 目印!!

ギョッ! 中を空にして洗って出してね!

環境資源リサイクルセンター

(☎0848-48-2212)

10:00~16:30/月・木・祝日休館

2月の出張販売

1/16(日)	卓上糸ノコ使用講習会 料 300円 定 1人	2/4(金)	10:00~14:00 道の駅クロスロードみつぎ
1/19(水)	EM活性液講習会 定 2人 持 米のとぎ汁	2/5(土)	10:00~14:00 市民センターむかいしま
2/4(金)	ダンボールで生ごみを堆肥にしよう 料 600円 定 2人 持 ダンボール箱 2個	2/8(火)	10:30~14:00 因島総合支所 1階デッキ
13:30~15:00		2/9(水)	10:30~14:00 瀬戸田市民会館前駐車場

HP <https://www.facebook.com/onomichi.recycle>

健康・福祉

ひきこもりを考える家族セミナー

ひきこもりは本人だけの問題ではなく、家族も同じように悩んでいる場合が多いです。セミナーを通して、ひきこもりの理解を深め、共に考えてみませんか。

日 2月25日(金) 13:30~16:00

※当日のオンライン参加も可。後日動画配信も行います。(要事前申込)

場 ベイタウン尾道組合会館

第1部 講演

講師 池上正樹さん(KHJ全国ひきこもり家族連合会ジャーナリスト)

第2部 パネルディスカッション

講師 中井俊雄さん(ノートルダム清心女子大学准教授)

池上正樹さん(KHJ全国ひきこもり家族連合会ジャーナリスト)

高橋耕介さん(広島県ひきこもり支援センター 臨床心理士)

高橋 望さん(くらしサポートセンター尾道 社会福祉士)

申 名前・連絡先・参加方法を電話かFAX、メールで

締 2月18日(金)

申 尾道市福祉まると相談窓口

(社会福祉協議会内 ☎0848-22-3499 ☎0848-22-9111)

✉ marugoto@onomichi-shakyo.jp



▲申込フォーム

献体にご協力ください

献体とは、医学教育と研究、そして後世の人間育成のため、自らの意思により、死後の自分の体を無利益・無報酬で提供することです。

「解剖実習」は、人体の構造を知るために大切な学問です。医学・歯学の発展のため、ご理解とご協力をお願いします。

関 ぐすのき会(川崎医科大学事務部 庶務課内 ☎086-462-1111) ともしび会(岡山大学医学部内 ☎086-235-7092)

 **献血** 尾道市献血推進協議会 (☎0848-24-1177)

日 時	場 所
1/25(火) 10:00~11:30 13:00~15:00	京泉工業

健康相談など

成人健康相談(要申込)

内 健診結果説明、健康相談(保健師)、栄養相談(栄養士)、体組成測定※骨密度測定はなし。

■市民センターむかいしま

日 1月31日(月)

9:30~11:00、13:30~15:00

締 1月28日(金)

■浦崎公民館

日 2月1日(火) 10:00~11:00

締 1月31日(月)

申 尾道健康推進課

(☎0848-24-1962)

こころの相談

●こころの健康・ひきこもり相談

対 こころの悩みのある人か家族、または概ね18歳以上のひきこもり状態にある人か家族(治療中の人を除く)

■総合福祉センター

(前日までに要申込)

日 1月25日(火)、2月10日(木)

13:30~16:30

担当 臨床心理士、精神保健福祉士

申 尾道健康推進課

(☎0848-24-1962)

■因島総合支所

(1週間前までに要申込)

日 2月10日(木) 13:30~16:30

担当 精神科医師

申 尾道因島総合支所健康推進課

(☎0845-22-0123)

●こころの相談

■御調保健福祉センター

日 1月26日(水) 13:30~15:30

対 こころの悩みのある人かその家族

担当 公認心理師、保健師

申 尾道御調保健福祉センター

(☎0848-76-2235)

もの忘れ何でも相談

対 認知症状のある人を介護している家族、認知症に関して不安や悩みを抱えている人

■御調保健福祉センター

※要申込、個別相談。

日 1月20日(木) 13:30~15:00

申 尾道北部地域包括支援センター

(☎0848-76-2495)

東部保健所での相談(要申込)

●アレルギー疾患相談

日 1月18日(火)・2月15日(火)

13:30~15:30

内 生活・栄養相談(子どもの相談は母子健康手帳持参)

申 前日まで

●精神保健福祉相談

(精神科医師による相談)

日 1月19日(水) 13:30~15:30

場 広島県東部建設事務所三原支所

●B型C型肝炎ウイルス検査

日 2月17日(木)

締 2月10日(木)

※肝炎検査は予約時に名前・連絡先が必要。

●HIV抗原抗体検査・梅毒検査

日 2月17日(木)

申 前日まで※匿名で予約可。

申 尾道広島県東部保健所保健課

(☎0848-25-2011)

パーキンソン病の早期診断は ドパミントランスポーター シンチグラフィ(DAT scan)で

パーキンソン病は神経変性疾患のうち、認知症に次いで2番目に多い病気です。現在日本における患者数は、人口10万人あたり150人程度と言われており、ここ尾道市においても200人余りの患者さんが治療を受けておられます。

従来パーキンソン病の診断は4大運動症状(振戦、筋固縮、無動、姿勢保持障害)などにより行われていましたが、専門医でも早期診断には難渋していました。当院では2015年にDAT scan検査の装置を導入し、パーキンソン病が疑われる症例に積極的に検査を行うことにより診断能の向上を図っています。

DAT scan検査は、広島県東部では当院と福山市の太田記念病院の2施設でしか行われていないため、在宅主治医の先生方より沢山の紹介を頂いております。2015年から2021年までの足掛け7年間に内科・脳神経内科・脳神経外科3科併せて279症例検査を行い、その内約半数の患者さんをパーキンソン病と診断し早期治療に役立っています。

病気を発症して間もない時期に正確な診断を行い、早期に的確な治療を開始することにより、病状の進行をある程度食い止め、患者さんのADL(日常生活動作)改善が期待できます。2020年8月には、当院で行ったDAT scanの成績を広島医学雑誌でも報告しています。

パーキンソン病が疑われる症状がある患者さんは、お気軽にご相談ください。

DAT scan検査
結果画像

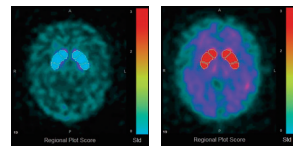

内科/日本神経学会
神経学会認定内科医/指導医
やまわき やすひと
山脇 泰秀

尾道市立市民病院 (☎0848-47-1155(代))

■料金や申込方法の記載のないものは無料または申込不要です。

日日時期間 場場所 対対象 内内容 定定員 料料金 持持参物 締締切 HP ホームページ

子育て

【尾道地域(向島を含む)】 ☎健康推進課 (☎0848-24-1960 ㊟0848-24-1966)
【因島・瀬戸地域】 ☎因島総合支所健康推進課 (☎0845-22-0123)
【御調地域】 ☎御調保健福祉センター (☎0848-76-2235)

乳幼児健診

健診名	場 所	日 程
4カ月児健診	総合福祉センター	1月26日(水)・27日(木)
	御調保健福祉センター	2月10日(木)
	因島総合福祉保健センター	1月18日(火)
1歳6カ月児健診	総合福祉センター	2月2日(水)・3日(木)
	御調保健福祉センター	1月27日(木)

健診名	場 所	日 程
3歳児健診	総合福祉センター	1月19日(水)・20日(木) 2月9日(水)・10日(木)
	御調保健福祉センター	1月27日(木)

※対象者には個別通知します。
健診日の1週間前までに通知が届かない場合は、ご連絡ください。
なるべく住所地区のセンターで受診してください。
年間日程・対象者については市HPをご覧ください。

相談・講習会

行事名	場 所	日 程	受付時間(終了時間)	対 象	備 考
乳児健康相談 (要予約)	総合福祉センター	1月24日(月) 2月14日(月)	9:20~11:00	0~12カ月の児	☎身体計測、育児・栄養相談、ふれあい遊び、助産師による母乳相談(瀬戸のみ) ☎母子健康手帳、バスタオル、フェイスタオル(母乳相談希望者のみ)
	御調保健福祉センター	2月10日(木)	13:30~14:00		
	瀬戸田福祉保健センター	1月21日(金)	9:10~9:30	概ね1歳までの児 ※母乳相談は1歳6カ月まで。 ☎1/19(水)12:00	
離乳食講習会 (要予約)	総合福祉センター	1月17日(月)	9:50~10:00 (11:00まで)	乳児の家族 ☎8人	☎離乳食の進め方の話、デモンストレーション ☎母子健康手帳、筆記用具 ※対象児のみ個別通知あり。(御調のみ)
	因島総合福祉保健センター	2月7日(月)	13:10~13:20 (14:10まで)	乳児の家族 ☎8人	
	御調保健福祉センター	1月18日(火)	13:20~	令和3年7~11月生の児の家族 ☎8人	
母乳相談 (要予約)	総合福祉センター ※電話相談へ変更の可能性あり。	1月18日(火) 25日(火) 2月1日(火) 8日(火) 15日(火)	①13:30~ ②14:30~	市内在住の妊婦か、出産後概ね1年6カ月までの人 ☎2人 ※個別相談。 ※相談利用は1人2回まで。	☎母乳や卒乳についての相談 ☎母子健康手帳、タオル2~3枚、ミルクや哺乳びんなど赤ちゃんに必要なもの
母子健康手帳の交付(要予約)	総合福祉センター	1月23日(日)	9:00~12:00	母子健康手帳交付対象者 ☎1/21(金)	☎妊娠届出書、本人確認できるもの

おのみち市民大学講座
「子どもをネットのトラブルから守るために」



子どもたちをネットトラブルなどの被害から守り、加害者にもさせないために、大人が知っておくべきことについてお話します。



日 1月29日(土) 10:00~11:30
 場 市役所本庁※オンライン視聴も可。
 定 会場25人、オンライン100人※要申込。
 講師 西日本電信電話株式会社中国支店、株式会社ドコモCS中国社員
 申 電話かメールで
 締 1月25日(火)
 申 間 生涯学習課
 (☎0848-20-7444)
 ② shogai@city.onomichi.hiroshima.jp

**ひとり親家庭のための
 弁護士巡回相談会**

ひとり親や寡婦の人をとりまく様々な問題に、弁護士・養育費専門相談員が相談に応じます。

日 2月25日(金) 13:30~15:45
 場 市民センターむかいしま(向島町5531-1)
 対 ひとり親家庭の母・父、寡婦、離婚を考えている人
 内 法律的な相談や養育費の相談、就業の相談など
 定 3人(1人45分)
 ※要申込。
 申 電子申請か電話、FAXで
 申 間 広島県ひとり親家庭サポートセンター(☎082-227-2377)



▲広島県ひとり親家庭サポートセンター

**令和4年度
 新1年生の保護者へ
 入学通知書を発送します**

- ◆新小学1年生→自宅へ郵送
 ②平成27年4月2日~平成28年4月1日生まれ
 - ◆新中学1年生→小学校を通じて配布
 ②平成21年4月2日~平成22年4月1日生まれ
 - 次のような場合は教育指導課へご連絡ください
 - ・1月末までに入学通知書が届かないとき
 - ・記載事項に間違いがあるとき
 - ・転居・転出するとき
 - ・特別支援学校へ入学の希望があるとき
- ※国立・県立・私立の学校へ入学する場合は「区域外就学届」の提出が必要です。入学する学校の「入学承諾証明書」を教育指導課か因島総合支所内因島瀬戸田地域教育課へ持参してください。
- ②教育指導課(☎0848-20-7474)



まめまめ通信⑩2 子育て世代包括支援センター
「ぽかぽか☀」~妊娠期~

新型コロナウイルスやインフルエンザなどの感染症のため、妊娠期を過ごしている皆さんの中には不安な日々を過ごしている人もいると思います。

皆さんが少しでも安心して妊娠期を過ごすことができるよう、子育て世代包括支援センター「ぽかぽか☀」では情報提供、相談などの支援を行っています。

■パパ★ママ準備スクール



■助産師によるオンライン講座

利用した妊婦さんの声
 夫婦そろって参加できる場が限られているので、貴重な話が聞けて参考になりました。



■ぽかぽかプレママ電話

出産前に赤ちゃんを迎える準備等についてお電話しています。

ぽかぽか☀では妊娠期の皆さんを応援しています。
 ぜひお気軽にご利用、ご相談ください。



②ぽかぽか(☎0848-36-5003)

就学援助

市立の小・中学校に在学(入学)する児童生徒の保護者に対して、家庭の事情に応じて、学校で必要な学用品費などの一部を援助する制度です。新型コロナウイルス感染症の影響により離職や収入が激減した人は、対象になる場合がありますのでご相談ください。

■対象

- ・生活保護を受けている人(修学旅行費と医療費のみ対象)
- ・生活保護が停止や廃止になった人
- ・市民税・個人事業税・固定資産税が非課税か減免になった人
- ・国民年金保険料が免除された人
- ・国民健康保険料が減免か徴収猶予された人
- ・児童扶養手当を受けている人
- ・生活福祉資金の貸し付けを受けている人
- ・雇用保険の失業給付を受けている人
- ・経済的に困っている人(令和3年中の所得が市の基準を下回る世帯)

小学生	援助の内容	中学生
13,230円(1年)	①学用品費等	25,040円(1年)
15,500円(2~6年)		27,310円(2・3年)
実費	②給食費	実費
実費	③修学旅行費	実費
一部経費 (交通費・見学科)	④校外活動費	一部経費 (交通費・見学科)
実費 (条件あり)	⑤通学費	実費 (条件あり)
実費 (対象疾病のみ)	⑥医療費 ※医療券交付。	実費 (対象疾病のみ)
51,060円 ※入学前に支給。	⑦新入学学用品費 ※手続き等下記参照。	60,000円 ※小学6年時に支給。

■申請期限(①~⑥)

在校生: 3月15日(火) 新入生: 4月15日(金)
※中途申請も随時受付。

■申請方法(①~⑥)

[金額は令和3年度の年額]
学校や教育委員会(教育指導課)にある「就学援助費申請書」等を学校へ提出

⑦新入学学用品費のみ、入学前に支給します

対象 2月1日現在、市内在住で、「令和3年度就学援助制度」の「準要保護」の基準に該当する人
※生活保護受給中の人は、生活保護費により支給されるため、対象外です。
※入学後、学用品費や給食費等援助が必要な人は「令和4年度就学援助制度」の申請が別途必要です。

■小学校入学前の児童の保護者

申請方法

入学通知書発送時に同封している「申請書」を、
入学予定の市内小学校の入学説明会時に提出
※提出が難しい場合、直接教育委員会へ提出。

申請期限 2月8日(火)

支給時期 3月上旬予定

■中学校へ入学する児童の保護者

申請方法・申請期限

- ・就学援助の認定を受けている人⇒手続き不要
- ・就学援助の認定を受けていない人
⇒1月末までに「令和3年度就学援助申請書」を
在籍の小学校へ提出

支給時期 2月末予定

☎教育指導課(☎0848-20-7474)

就学支度資金・修学資金貸付

母子・父子家庭等の子どもが高校、大学に入学・通学するための資金の貸付制度です。

■対象 母子・父子家庭の子、父母のない子、寡婦の子

■申請方法 必要書類を提出後、申請者・進学者と面接を行います。

※合格前申請が可能になりました。

※既に支払い済みの費用については対象になりません。

※就学支度資金の申請書提出期限は3月31日(木)まで。

■据置期間 卒業後6カ月

■償還期間 10年以内

■利子 無利子

※償還期限に遅れた場合は違約金が発生。

■申請書提出先 子育て支援課、因島総合支所、御調・向島・瀬戸田の各支所

高 校	▶就学支度資金 国公立 150,000円 私立 410,000円 ※自宅外通学は10,000円加算。
	▶修学資金(月額) 国公立 27,000円 私立 45,000円 ※自宅外通学は7,500円加算。
大 学	▶就学支度資金 国公立 410,000円 私立 580,000円 ※自宅外通学は10,000円加算。 ▶修学資金(月額) 国公立 71,000円 私立 108,500円 ※自宅外通学は37,500円加算。

【日本学生支援機構奨学金制度の利用について】
貸付との重複利用には条件があり、授業料等減免・給付型奨学金の支給を受けられる人は、必要経費の算定方法が異なります。

☎広島県東部厚生環境事務所厚生課
(☎0848-25-4632)

■料金や申込方法の記載のないものは無料または申込不要です。
☎日付期間 場所 対象 内容 定員 電話 FAX アドレス 持ち参物 締切 HP ホームページ

おのみち 子育て支援センター

人権文化センター2階
月～金曜9:00～16:00
(祝日、年末年始を除く)
☎0848-37-2409

親子であそぼう はいはいクラブ

2月10日(木)10:00～11:30
☎概ね7カ月～1歳半の子と保護者 定10組
申2/3(木)13:30～

向島deあそぼう 友達と 交流しながら親子であそぼう

2月17日(木)10:00～11:30
場市民センターむかいしま
☎未就学児と保護者
定10組
申2/10(木)13:30～

生口島 子育て支援センター 「はっぴい」

旧東生口幼稚園
月・火・水・金・第3土曜9:00～16:00
(第3土曜前日の金曜、祝日、年末年始を除く)
☎0845-28-1345

心理士さんの子育て相談

2月16日(木)10:00～11:30
☎未就学児の保護者
定1組(託児あり)
講師 韓 彩路さん(臨床心理士)
申1/19(木)～

向島 子育て支援センター 「はぐ」

旧向東支所内
火・水・金・第3土曜9:00～16:00
(第3土曜前日の金曜、祝日、年末年始を除く)
☎0848-45-1305

親子でアートワーク「帆布で春の絵を描こう」

2月19日(土)①9:15～10:10
②10:30～11:40
☎①2カ月～2歳までの子と保護者
②3歳～未就学児と保護者
定各5組 講師 岡嶋晶子さん
(アートエディケーター) 申2/4(金)～

親子たいそう 体を動かして親子でリフレッシュ

2月2日(火)10:00～11:30
☎概ね2歳以上の未就学児と保護者
(1月に参加していない人優先)
講師 田中悦子さん 定10組
申1/26(火)13:30～

タッチケア 赤ちゃんに触れながら絆を深めよう

2月16日(木)10:00～11:30
☎概ね2～6カ月の子と保護者
定10組
講師 沖村暁美さん
申2/9(火)13:30～

栄養相談 栄養士さんにきいてみよう

2月25日(金)10:00～11:30
☎未就学児と保護者(毎月実施)
☎食事(離乳食・授乳含む)の相談や情報交換
☎随時受付中

ママの健康チェック 保健師さんに聞いてみよう

2月8日(火)①9:30～10:15
②10:30～11:15
☎妊婦・未就学児の保護者
定各4組程度(託児あり)
講師 保健師 申1/19(木)～

助産師さんの子育て相談

2月22日(木)10:00～11:30
☎妊婦・未就学児の保護者
定5組程度
講師 吉廣朱美さん(助産師)
申1/19(木)～

ママワークショップ 籐のトレーを作ろう!

2月1日(日)9:30～11:00
☎未就学児の保護者、妊婦
定5組 費500円(材料費)
申1/18(火)～

おうちでもできる!司書さんによる 絵本修理講座

2月22日(木)①9:30～10:30
②10:45～11:45
☎未就学児の保護者、妊婦 定各5組
講師 阿波真琴さん(向島子ども図書館司書)
☎直したい絵本 申2/8(火)～

いんのしま 子育て支援センター

芸予文化情報センター3階
月～金曜9:00～16:00
(祝日、年末年始を除く)
☎0845-22-1545

にこにこタッチケア &子育て相談

2月8日(木)10:00～11:00
☎ハイハイまでの子と保護者
定10組
申1/25(火)～

みかんちゃんとリトミック

2月16日(木)10:00～11:00
☎未就学児と保護者
定10組
講師 村上清美さん
申2/2(火)～

東尾道 子育て支援センター

ベイタウン尾道組合会館内
月～金曜9:00～16:00
(祝日、年末年始を除く)
☎0848-47-5585

親子ストレッチ 体をリフレッシュ しながら親子で触れ合おう

2月17日(木)10:30～11:15
☎1歳～未就学児と保護者
定5組 講師 岡本光枝さん、
大木なつよさん
申2/10(木)13:30～

みつぎ 子育て支援センター 「みっけ」

御調文化会館1階
月・火・水・金曜9:00～16:00
(祝日、年末年始を除く)
☎0848-76-0888

わかばタイム あかちゃんと ママのゆったり時間

2月16日(木)14:00～15:00
☎2～10カ月の乳児と保護者
定5組程度
申1/31(月)～

キラキラ親子体操

2月1日(火)10:00～11:00
☎2～3歳までの子と保護者
定10組
講師 田中悦子さん
申1/18(火)～

作って飾ろう! &パネルシアター「おひなさま」

2月10日(木)
①9:00～②10:30
☎未就学児と保護者
定各5組 申1/27(木)～

すくすくKIDS &子育て相談

2月22日(木)10:00～11:00
☎1～2歳までの子と保護者
定10組
申2/8(火)～

親子でリトミック 音楽に合わせて 体を動かして楽しもう

2月10日(木)10:30～11:15
☎1歳歩行完了～3歳までの子
と保護者 定5組
講師 村尾さみかさん
申2/3(木)13:30～

離乳食 免疫力をつける!赤ちゃんごはん

2月25日(金)10:30～11:30
☎1歳未満の子と保護者
定5組
講師 石井友梨さん
申2/18(金)13:30～

お母さんのヨーガなひととき

2月8日(火)①9:30～10:15
②10:45～11:30
☎未就学児の保護者
定各5人程度 講師 上田睦美
さん(ヨーガインストラクター)
申1/24(月)～

ベビーヨーガ

2月25日(金)①9:30～10:15
②10:45～11:30
☎首が座ってから歩くまでの子
と保護者 定各5組程度
講師 吉廣朱美さん(助産師)
申2/7(月)～

ひとり親家庭の交流会

日 2月6日(日) 10:00～11:30
場 総合福祉センター
☎ひとり親家庭の人※親だけの参加可。小学生以上
は子どもだけの参加可。
☎かわいい多肉植物を使って寄せ植えをしましょう。
定5組
参加費 1人100円(材料代)
持マスク
締 2月1日(火)
申 岡母子・父子福祉センター
(☎0848-22-8385)

子育て応援就職面接会

日 2月7日(月) 10:00～12:00 場 しまなみ交流館
☎子育てをしながら就職を希望する人
☎仕事と子育ての両立に積極的な企業との面接会
※参加企業はハローワーク尾道までお問合わせください。
※港湾駐車場が利用できます。
※新型コロナウイルスの感染状況により中止する場
合があります。
持 ハローワークカード(所持者のみ)、履歴書(面接希
望の事業所数分)
申 岡ハローワーク尾道 求人・専門相談部門
(☎0848-23-8609)

スポーツ

第7回上平栄道 ジュニア育成大会(ゴルフ)

日 2月23日(祝)

場 尾道うずしおカントリークラブ

対 一般の部 市内在住か近隣にお住まいの人

ジュニアの部 県内在住の小学4～6年生、中・高校生

定 160人程度

料 ジュニアの部 6,200円

一般の部 9,800円

※プレイ代・食事代・参加料を含む。

締 1月28日(金)

申 所定の申込書をFAXか郵送で

申 尾道うずしおカントリークラブ

〒722-0202 原田町梶山田1069

(☎0848-38-0041
☎0848-38-0120)
☎(一社)尾道市体育協会
(☎0848-44-6700)

ウォーキング運動教室 受講者募集



日 金曜の9:45～10:15(30分間)

※日程表による。

場 県立びんご運動公園 対 16歳以上

因 歩くことにいろいろな動きをプラスして、普段使えていない筋肉も動かすことで、全身バランスを整えて、元気なカラダづくりを目指します。

定 30人※定期申込の人優先。

料 5,100円/10回定期(1回参加可610円)

特 室内シューズ、運動ができる服装
特 健康スポーツセンター受付で(教室開始10分前まで)
場 県立びんご運動公園
(☎0848-48-5446)

トップス広島技術向上スクール ハンドボール講座受講者募集

日 1月22日(土) ①13:00～14:30
②14:45～16:30

場 県立びんご運動公園

対 ①小学生経験者 ②高校生経験者

因 ワクナガレオリック現役選手によるハンドボール指導。

定 各40人 料 500円

特 ボール、室内シューズ、飲み物等

申 県立びんご運動公園

(☎0848-48-5446)

行事案内 ※行事案内は予定のため、変更・中止されることがあります。

1月16日(日)	高宮宮杯U15サッカーリーグ2021HiFAユースリーグ(1/30) MuFGジュニアテニストーナメント2022 第17回新春ビーチボールバレー大会 広島県HiFAユースサッカーリーグ	び び 長 向	2月2日(水)	尾道グランドゴルフ如月大会	び
18日(火)	尾道市グラウンド・ゴルフ協会(尾道)1月月例大会	向	5日(土)	尾道蹴球杯U-14/-13(サッカー) 第35回選抜南部ソフトテニス大会 広島県HiFAユースサッカーリーグ(~2/6) 第17回ウインターチャレンジカップ小学生バレーボール大会(~2/6)	び び 向 長
22日(土)	トップス広島技術向上スクールワクナガレオリックによるハンドボール講座 しまなみ杯U-12(サッカー) 第18回西日本メンバーシップ中学生ソフトテニス研修大会団体戦(~1/23) 広島県HiFAユースサッカーリーグ(~1/23) 第36回小学生ミニバスケットボール親善大会(男子)	び び 向 長	6日(日)	第5回しまなみカップソフトテニス団体対抗戦男子 栗生親善少年野球大会 尾道ママさんバレーボール交流試合大会	び び 御 体
23日(日)	令和3年度後期尾道地区級位審査会(剣道) 尾道FC.B3PSJY交流大会(サッカー)(2/6) 第56回尾道ライフソフトバレーボール大会 広島県HiFAユースサッカーリーグ 令和3年度尾三地区バレーボールリーグ戦(男子の部3日目)	び び 長 因 御 体	9日(水)	因島・瀬戸田高校合同マラソン大会	び
29日(土)	尾三地区高等学校剣道選手権大会 しまなみ杯U-14/-13(サッカー) 第62回広島県高等学校テニス選手権大会(~1/30) 広島県HiFAユースサッカーリーグ(~1/30) 第36回小学生ミニバスケットボール親善大会(女子)	び び 向 長	11日(祝)	全広島サッカー選手権大会 第16回びんごチャレンジカップ中学生ソフトテニス研修大会団体戦(~2/12) 修道中学一安佐ボーイズ定期戦	び び び
30日(日)	備後地区ダンス交流会 2021年度第3回尾道シニア体験入団及び入団説明会(野球) 第13回尾道市民カローリング大会 広島県HiFAユースサッカーリーグ	び び 長 因	12日(土)	HiFAユースリーグ(サッカー)(~2/13) シニア・ボーイズ・ヤング交流大会枚方・大和高田・岡山・四国・広島(野球)(~2/13) 広島県HiFAユースサッカーリーグ(~2/13) 尾三地区ミニバスケットボール連盟冬季大会(~2/13) 第17回福山ウインターチャレンジカップ(~2/13)	び び 向 長 御 体
			13日(日)	広島県ダンス交流会 第39回トークス杯シングルステニス大会 広島県HiFAユースサッカーリーグ	び び 因
			14日(月)	尾道市医師会看護専門学校運動実践競技大会(ドッジボール)	び
			15日(火)	尾道市グラウンド・ゴルフ協会会長杯交流大会	向

び: 県立びんご運動公園 (☎0848-48-5446)
場: 長者原スポーツセンター (☎0848-48-5677)
定 料 http://bingo-sportspark.com/

向: 向島運動公園 (☎0848-44-6700)
因: 因島運動公園 (☎0845-24-3216)
御 体: 御調体育センター (☎0848-76-2111)
御 ソ: 御調ソフトボール球場 (☎0848-76-2111)

■料金や申込方法の記載のないものは無料または申込不要です。
日 日時期間
場 会場
対 対象
因 内容
申 申込方法
問 問い合わせ先
料 料金
持 持参物
電 電子メール
HP ホームページ

芸術・文化

図書館の催し



■中央図書館(☎0848-37-4946)

●火曜名画座

日 1月25日(火) 18:00~

内容「黄昏」 定40人

●午後のヴァイオリン・コンサート

午後のひと時、大人も子どもも楽しめるヴァイオリン演奏会です。

日 2月6日(日) 14:00~

曲目 愛のあいさつ、「四季」より「冬」第2楽章、「魔法の宅急便」より海に見える街 など 定50人
出演 長谷川亜紀子さん(ヴァイオリン)、上野亜希子さん(ピアノ)

申 1月23日(日)から整理券配布

■みつぎ子ども図書館

(☎0848-76-3111)

●健康づくり活動パネル展

日 1月18日(火)~2月13日(日)

■因島図書館(☎0845-22-8660)

●ギャラリーin図書館

「矢野ミチル新作展」

日 開催中~1月18日(火)

内容100号のアクリル画を中心に大小さまざまな作品30点の展示

●島の映画館 因島座

日 1月15日(土)、22日(土) 10:30~

定 各回50人

●やさしい音楽と絵本の時間

日 1月21日(金) 10:00~11:00

場 いんのしま子育て支援センター

対 0~3歳(未就園児)と保護者

内容ヘルマンハーブの演奏と絵本のよみかせ、絵本の紹介をします。

定 10組※要申込。

講師 ヘルマンハーブ奏

●特別整理期間のため休館します。

日 2月2日(水)~9日(水)

■瀬戸田図書館

(☎0845-27-1877)

●ほれほれとするせとだ観光スポットガイド資料展

日 1月15日(土)~2月6日(日)

内容橋本賢三さんの手づくり観光ガイドを展示

■向島子ども図書館

(☎0848-44-0114)

●特別整理のため休館します。

日 1月25日(火)~28日(金)

●みんなでつくった「小さな絵と言葉」展

日 1月29日(土)~2月27日(日)

内容小学生がつくった布絵ティーマットと詩人小鳥さんによる布絵と詩の作品展

●テーブルシアター パペット・パペット

日 1月30日(日)

①10:30~11:00 ②11:30~12:00

場 向島公民館 対 幼児と家族

内容テーブルの上でくり広げる、小さなパペットシアター「さんびきのこぶた」ほか

定 各回15人※要申込。

出演 にんぎょうげき ひっば

尾道市文化協会 御調地区文化祭2021



●音楽芸能フェスティバル

ダンス、フラダンス、民謡、舞踊、合唱などの舞台発表

日 1月23日(日)

開場12:30 開演13:00

場 御調文化会館

内容尾道市文化協会事務局(文化振興課内☎0848-20-7514)

御調地区事務局

(笹嶋☎090-4693-8197)

移動図書館船「ひまわり」 の資料を展示します



瀬戸田町B&G海洋センター敷地内には、移動図書館船「ひまわり」が展示されています。このたび、(公社)日本船舶海洋工学会のふね遺産に認定されたので、「ひまわり」に関する資料展

示を行います。

日 1月25日(火)~2月7日(月)

場 市役所本庁

内容パネル展示、「ひまわり」模型船展示

場 生涯学習課

(☎0848-20-7499)

文化船ひまわりB.Bプロジェクト

(☎080-3873-2446)

尾道市文化協会 因島地区総合文化祭2021



■因島市民会館

●囲碁フェスティバル

日 1月30日(日) 9:30~

●邦楽祭

日 1月30日(日) 12:00~

●美術展

日 2月11日(祝)~13日(日)

●音楽祭

日 2月13日(日) 12:00~

■芸予文化情報センター

●将棋フェスティバル

日 2月13日(日) 10:00~

内容尾道市文化協会事務局(文化振興課内☎0848-20-7514)

因島地区事務局

(木村☎090-4146-9887)

因島に関する歴史資料 (古文書や土器など)を 募集しています

2月11日~5月11日に因島水軍城で開催する企画展「因島の歴史」で展示する資料を募集しています。因島を中心に活躍した村上海賊の関連資料や各地域の郷土資料など、因島の歴史や文化を伝える資料を学芸員が拝見し、調査します。

※詳しくは、お問い合わせいただくか、市HPをご覧ください。

場 文化振興課

(☎0848-20-7425)

音楽のまちづくり ギャラリーコンサート



■聖バレンタインに捧ぐ愛の音楽
サクソフォン&ピアノコンサート

■2月18日(金) 19:00~ しまなみ交流館

出演 山下雅也(サクソフォン)
富永やよい(ピアノ) ※敬称略。

曲目 A.ピアソラ:リベルタンゴ
F.プーランク:愛の小径

アイルランド民謡:ロンドンデリーの歌 ほか

定50人(予約制、定員になり次第終了)

■2月4日(金)から電話で(受付時間 9:00~17:00)

■しまなみ交流館(☎0848-25-4073 ※火曜日休館。)

※今後の状況により内容・出演者等に変更になる場合があります。
詳しくは文化振興課HPをご覧ください。



山下雅也



▲文化振興課HP

国際交流座談会 「サッカー選手として海外で プレーするためには」

■1月28日(金) 18:30~19:30

■場 市役所本庁
パネリスト

一柳夢吾さん、ダコスタ・ライ・セイヤさん

■内 海外でプレー経験のあるパネリスト
が感じた日本と海外の違いについて

■定 15人程度 ※要申込。

■締 1月21日(金)

■申 尾道市国際交流推進協議会
(秘書広報課内

☎0848-38-9395)

※今後の状況によりパネリストは変更
になる場合があります。

尾道市立美術館 (西土堂町)

■第18回尾道市立大学芸術文化学部
美術学科卒業制作展

■2月4日(金)~13日(日)

■会期中無料

9:00~17:00(入館は16:30まで)

会期中無休

☎0848-23-2281

圓鏢勝三彫刻美術館 (御調町高尾)

■圓鏢勝三 360°
~作品とコレクション~

■開催中~3月13日(日)

■料 大人420円、高校生310円、中学生
以下と70歳以上(要年齢確認)は無料

9:00~17:00(入館は16:30まで)

月曜休館(祝日は翌日)

☎0848-76-2888

平山郁夫美術館 (瀬戸田町沢)

■「古都を描く」展

■開催中~3月18日(金)

■料 一般920円、高校・大学生410円、小・
中学生210円(市内小・中学生無料)

9:00~17:00(入館は16:30まで)

無休

☎0845-27-3800

尾道市立大学美術館 (久保三丁目)

■第18回卒業制作展・第16回修了制作展
大学での研究成果を発表。卒業・修了生70
余名の作品を展示します。※市内各会場にて
開催。当館では修了制作作品を展示します。

■2月4日(金)~13日(日)

10:00~18:00/会期中無休

☎0848-20-7831

なかた美術館 (潮見町)

■なかた美術館コレクション「遠景の絵画」

■開催中~2月27日(日)

■料 一般800円、中学・高校・大学生300
円(市内学生無料)

9:00~17:30(入館は17:00まで)

月曜休館(祝日は翌日)

☎0848-20-1218

耕三寺博物館 (瀬戸田町瀬戸田)

■冬季企画展 宝船版画

■開催中~3月13日(日)

■料 大人1,400円、大学生1,000円、高
校生800円、65歳以上1,200円、中
学生以下無料(耕三寺見学込)

9:00~17:00(入館は16:30まで)

無休

☎0845-27-0800

尾道商業会議所記念館 (土堂一丁目)

■第41回企画展示
さけしょうすのどつくり
~徳利コレクションと尾道の醸造~

■開催中~2月23日(祝)

10:00~18:00
木曜休館(祝日は開館)

☎0848-20-0400

本因坊秀策囲碁記念館 (因島外浦町)

■本因坊秀策の遺品など展示中
尾道市の名誉市民であり、江戸時代
の天才棋士「本因坊秀策」が記した棋譜
などを展示しています。

■料 大人310円、中学生以下無料

10:00~17:00(入館は16:30まで)
火曜休館(祝日は翌日)

☎0845-24-3715

おのみち映画資料館 (久保一丁目)

■常設展

■開催中

■料 一般520円、団体420円、中学生以
下無料

10:00~18:00(入館は17:30まで)
火曜休館(祝日は翌日)

☎0848-37-8141

■料金や申込方法の記載のないものは無料または申込不要です。
■日時 期間 会場 対象 内容 定員 料金
■申込方法 申込先 問い合わせ先 電子メール HP ホームページ

INFO

お知らせ



農家の強い味方 「農業者年金」制度

農業者対象の「農業者年金」は、自身の保険料とその運用益により受け取り額が決まる、積立方式の年金です。保険料や税制面でも優遇措置がありますので、ぜひ加入をご検討ください。

※国民年金の第1号被保険者で、年間60日以上農業に従事している20歳以上60歳未満の農業者（※令和4年5月1日からは、国民年金の任意加入者であれば65歳まで加入可。）

保険料 月額20,000円～67,000円で希望する額（1,000円単位）

○途中脱退しても65歳から年金として生涯支給

○支払った保険料は、全額社会保険料控除の対象

○年金資産の運用益も非課税

○受け取る年金は、公的年金等控除の対象

○80歳までに亡くなった場合、死亡一時金（非課税）が遺族に支給

申農業委員会事務局
（☎0848-38-9491）

農地の利用権設定の受付が始まります

農地の貸し借りをを行う「利用権」の更新を希望する場合は手続きが必要です。農業者年金の経営移譲年金を受給している人は、忘れずに更新手続きをしてください。

また、新規の申込手続きも受け付けます。

※市街化区域以外の農地

申受付中～1月25日（火）

※必要書類は、市HPからダウンロードするか、農業委員会事務局・各支所の農業委員会出張所にあります。

農農業委員会事務局
（☎0848-38-9491）

ミツバチを飼育している人は 飼育届の提出を

今年、ミツバチを飼育する予定の人は、1月31日（月）までに飼育届の提出が必要です。



詳しくは、お問い合わせください。

農広島県東部畜産事務所
（☎084-921-1865（直通））

EVENT 催し



「あっそうか!人権」 パネル展



人権はどこにでも存在します。日常生活において、「あっそうか!これも人権か!」と改めて考えることができるパネル展です。

日2月8日（火）～22日（火）

8:30～17:15（日曜・祝日休所）

※土曜の時間はお問い合わせください。

場人権文化センター

農人権男女共同参画課
（☎0848-37-2631）

尾道市立大学 第19回 地域プレゼンテーション課題

尾道市立大学美術学科デザインコース3年生による、地域プレゼンテーション課題の展示を行います。

日2月19日（土）～21日（月）

9:00～18:00

※初日は13:00から。最終日は15:00まで。

場しまなみ交流館

■ギャラリートーク

2月19日（土）14:00～

農尾道市立大学芸術文化学部美術学科（☎0848-22-8311（代））

親善向島駅伝大会を 開催します

日2月20日（日）9:00～

場向島運動公園

対向島町内地域部門のみ

内6区間 約15km

料1チーム 3,000円

申向島運動公園内にある所定の用紙で

締2月1日（火）

申向島町体育協会事務局

（本田☎090-4895-0054）

手を繋ぎ 返還願う 大きな輪 北方四島の返還を実現しよう

安政元年（1855年）2月7日は日露通好条約が調印された日で、北方四島（歯舞群島、色丹島、国後島、択捉島）が我が国固有の領土として国際的にも明確にされた日です。政府は2月7日を「北方領土の日」と定めています。

この日を中心に全国で北方領土の早期返還について啓発活動が行われます。

農総務課（☎0848-38-9332）

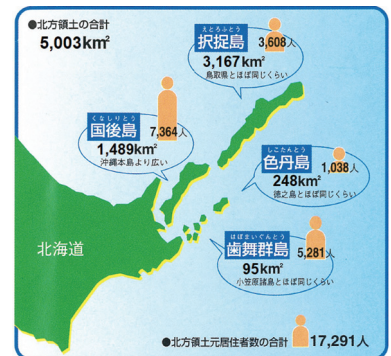



スマホ活用講座

- 日①1月25日(火) ②2月2日(水)
各日とも10:00~11:30
場①河内公民館 ②土堂公民館
対スマホの活用方法について、学んでみたい人
内①スマホの便利な活用とマイナポータルについて ②スマホのアプリの使用方法など
定各会場8人※要申込。
申問①河内公民館
(☎0848-76-1981)
②土堂公民館
(☎0848-23-9662)

シルバー襖・障子張替
無料講習会のご案内!!

- 日2月15日(火)~18日(金)
9:00~16:00(4日間)
場尾道市シルバー人材センター(久保町1701番地1)
対市内在住の60歳以上の人
定10人 締2月10日(木)
申問(公社)尾道市シルバー人材センター(☎0848-20-7700)

VRで体験する
チェーンソー講習

- VR(仮想現実)によるチェーンソー事故の疑似体験により、チェーンソーを安全に扱うために必要な知識を身に付けることができます。
日1月31日(月) 13:30~16:30
場市役所本庁
対森づくり活動に関わる人や林業に興味関心のある人
定20人 持筆記用具
講師(株)森林環境リアライズ
申電話かFAXで 締1月24日(月)
申問農林水産課
(☎0848-38-9212
FAX 0848-37-2377)

尾道市立大学
コンピュータ公開講座

- 日2月5日(土) 13:00~15:00
場オンライン(Zoom)
対オンライン受講可能な中学生以上
内Excelを用いて、記述統計の算出、単回帰分析と重回帰分析を行い、分析結果とその解釈について講義を行います。
講師 金田陸幸(尾道市立大学経済情報学部准教授)
申電子申請で
※詳しくは尾道市立大学HPをご覧ください。
定20人
締2月2日(水)
申問尾道市立大学情報処理研究センター(☎0848-22-8311)
E k-kouza@onomichi-u.ac.jp
HP https://www.onomichi-u.ac.jp

■電子申請

中小企業人材育成セミナー
「仕事のノウハウの伝承
~効果的なOJTの指導法~」

- 尾道会場
日3月7日(月) 10:00~16:00
場市役所本庁 定30人
■因島会場
日3月8日(火) 10:00~16:00
場因島市民会館 定15人
【共通事項】
対市内で勤務する中堅の従業員
講師 西原 裕さん(株)創研代表取締役、中小企業診断士)
料2,000円 申FAXで
締2月28日(月)
※詳しくは、市、尾道・因島商工会議所、しまなみ商工会のHPをご覧ください。
申問尾道市中小企業人材育成セミナー運営委員会事務局(商工課内)
☎0848-38-9183
FAX 0848-38-9293

第6回せとだレモン祭
出店者募集

- レモン生産量日本一の瀬戸田にて多彩なイベントを開催します。
飲食・物販・フリーマーケット等の出店者を募集します。
※飲食はテイクアウト販売のみ。
日3月20日(日)・21日(祝)
場瀬戸田市民会館 など
出店料 1ブース約3m×3m
1日利用 3,000円(テント付)
2,000円(テントなし)
2日利用 5,000円(テント付)
3,000円(テントなし)
定50ブース 締3月11日(金)
申問せとだレモン祭実行委員会
(☎0848-36-5495)

令和4年度尾道市公民館
団体登録利用申請を受付

- 公民館を定期的に利用される団体は申請が必要です。
受付期間 1月17日(月)~2月4日(金)※土・日曜は除く。
受付場所 各公民館(館長未配置館については中央公民館)
対公民館を月1回以上使用し、5人以上で活動する団体※原則市内在住か在勤・在学者であること。営利目的ではないこと。
申所定の利用申請書と教室・サークル名簿を提出
※申請用紙は、各公民館・中央公民館にあります。※詳しくは「尾道市公民館団体登録利用要綱」をご覧ください。
締2月4日(金)
申問中央公民館
(☎0848-38-1243)

■料金や申込方法の記載のないものは無料または申込不要です。

日 日時期間
申 申込方法
場 申込先
場 場所
対 対象
申 問い合わせ先
内 内容
定 定員
電 電話
定 定員
料 料金
材 材料
フ frais
ア 費用
ク 料
ス 金
持 持ち物
参 参加費
物 持ち物
電 電子メール
メ 連絡先
ール 住所
締 締切
切 締切
HP ホームページ

尾道市営駐車場 定期使用者募集

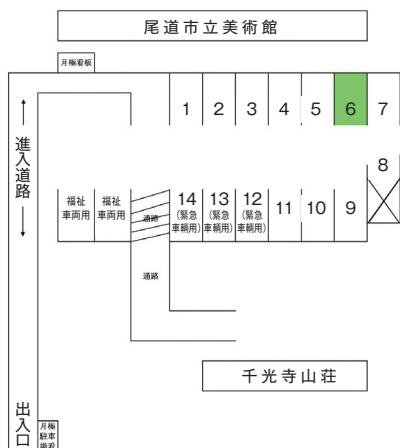

施設名 尾道市営千光寺公園南斜面
専用駐車場(西土堂町936番地1)
募集台数 1台(区画)
使用料 月額5,280円
☎️観光課
(☎0848-38-9184)

市営中央駐車場(因島)の テナント入居者募集

4階建ての中央駐車場の1階に
あるテナントです。
所在地 因島土生町1899-31
募集数 1室
利用内容 事務所
利用面積 約110.24㎡
利用料金 月額113,670円
☎️(一社)因島観光協会
(☎0845-26-6111)

県営住宅入居者募集

募集住宅 新たに空家が生じた住宅
受付期間 1月28日(金)~2月1日(火)
※詳しくは、1月21日(金)から配布す
る「申込みのしおり」と「募集一覧」
をご覧ください。
☎️堀田・誠和共同企業体
住宅管理センター
(☎0848-24-2277)

自衛官候補生を募集しています



受験資格 18歳以上33歳未満の者
受付期間 受付中~1月24日(月)締切日必着
試験日 1月29日(土)※詳しくはお問い合わせください。
☎️自衛隊広島地方協力本部尾道出張所(☎0848-22-6942)
🌐<https://www.mod.go.jp/pco/hiroshima/>
✉️hql-hiroshima@pco.mod.go.jp

知って安心 鳥インフルエンザ

令和3年12月7日、福山市において高病原性鳥インフルエンザの発生が確認され、12月12日に農場の防疫措置が全て完了しました。12月24日現在、尾道市内での発生はありませんが、市民の皆様には、鳥インフルエンザへの正しい知識による対応をお願いします。

Q.鳥インフルエンザとは?

A.鳥インフルエンザは、A型インフルエンザウイルスが引き起こす鳥の病気で、特に高い病原性を持ったものを高病原性鳥インフルエンザと呼びます。

Q.感染する仕組みは?

A.多くは渡り鳥がウイルスを運び、フンや死骸から感染が広がると考えられています。感染した鳥に付着しているウイルスを、ネズミやイタチ等の小動物が運ぶ可能性もあります。

Q.発生したときの対策は?

A.高病原性鳥インフルエンザの感染が見つかった養鶏場では、全ての飼養鶏が殺処分され、汚染物品等の埋却及び消毒が行われます。このため、ウイルスに汚染された鶏肉や鶏卵が市場に出ることはありません。

Q.人に感染するの?

A.国内で、人が鳥インフルエンザに感染した報告はありません。

Q.鶏肉や鶏卵は安全?

A.そもそも市場に出荷される鶏肉や鶏卵は、鳥インフルエンザ発生の有無に関わらず全て洗浄や消毒が行われており、安全な食品しか流通していません。

☎️農林水産課(☎0848-38-9473)

今治市へ行こう! 姉妹都市情報

くるくる今治 新しい旅のかたち

無料で観光地に行けるかも!!
歴史、自然、グルメ満載の今治・しまなみ海道。もっと便利に、もっと気軽に旅を楽しんでいただけるように、2022年2月中旬までの期間限定で、観光地への交通アクセス利便性向上を目的とした実証運行を行っています。

船・バス・タクシーをお得に利用する、今治・しまなみ海道の新しい旅のかたちのご提案。この機会に、あなたも今治の魅力発見の旅に出かけてみませんか?

☎️one team imabari(☎0898-25-7338)

🌐<https://kurukuru-imabari.com/>



相談

内 容	日 時	場 所	申込・問い合わせ先
弁護士相談【要予約】 (法律相談全般) ※受付は1月17日(月)から。 ※相談時間は20分。	2月2日(水) 13:00~16:00	向島支所	秘書広報課 ☎0848-38-9395 すでに弁護士に相談中のもの、 書面の作成やチェックについ ての相談などは対象外です。ま た、相談は1回限りで、繰り返 し相談することはできません。
	2月7日(月) 13:00~15:00	尾道市役所	
	2月10日(木) 13:00~16:00	因島総合支所	
	2月18日(金) 13:00~15:00	尾道市役所	
司法書士相談【要予約】 (土地・建物の登記ほか) ※相談時間は30分。	2月8日(火) 13:00~16:00	向島支所	
	2月16日(水) 13:00~16:00	因島総合支所	
	2月21日(月) 13:00~16:00	尾道市役所	
行政相談 (国等に対する意見ほか。行政相談委員が 対応)	2月3日(木) 13:00~16:00	因島総合支所	
	2月8日(火) 13:00~16:00	御調文化会館	
	2月10日(木) 13:00~16:00	瀬戸田支所	
	2月14日(月) 13:00~16:00	尾道市役所 / 向島支所	
弁護士法律相談【要予約】 ※利用には収入などの条件あり。 ※相談日の一週間前の10:00から予約受付。	2月9日(水) 10:00~16:00	広島地方裁判所 尾道支部内(新浜一丁目)	広島弁護士会尾道地区会 ☎0848-22-4237
	2月24日(木) 10:00~16:00		
マンション管理士無料相談会 (分譲マンションの居住者・区分所有者・管理組合の困りごとなど)	2月13日(日) 13:30~16:30 受付は16:00まで	総合福祉センター	(一社)広島県マンション管理士会 ☎082-228-6581
行政書士無料相談会 (相続・遺言・農地法その他許認可手続き)	2月5日(土) 13:00~16:00	総合福祉センター	広島県行政書士会尾道支部 ☎0848-29-6514
無料調停手続き相談会 (交通事故・金銭・土地建物・境界・夫婦・相続ほか)	1月29日(土) 15:00~20:00	浦崎公民館	尾道民事調停協会(担当村上) ☎0845-22-5634
空き家バンク「空き家相談会」 ※対象地域はお問い合わせください。	1月22日(土) 10:00~16:00	北村洋品店 (三軒家町3-23)	NPO法人尾道空き家再生プロジェクト ☎080-5624-5067
東部地域県民相談室 (離婚・相続・借金・近隣トラブルほか)	月~金曜(祝日を除く) 9:15~12:00、13:00~16:00	広島県福山庁舎 3階	東部地域県民相談室 ☎084-931-5522(※1)
人権相談 (差別などの人権問題ほか。人権擁護委員 が対応)	2月2日(水) 13:00~16:00	因島総合支所	人権男女共同参画課 ☎0848-37-2631(※2)
	2月8日(火) 13:00~16:00	御調文化会館	
	2月17日(木) 13:00~16:00	向島支所	
	2月22日(火) 13:00~16:00	瀬戸田支所	
	2月28日(月) 13:00~16:00	尾道市役所	
くらしサポートセンター尾道 (働かなくても働けない、経済面等で生活に困っているほか。)	月~金曜(祝日を除く) 9:00~16:00	総合福祉センター	くらしサポートセンター尾道 ☎0848-21-0322
子育て世代包括支援センター「ばかばか」 (妊娠・出産・子育て)【来所相談要予約】	月~金曜、第4日曜(祝日を除く) 8:30~17:15	総合福祉センター	健康推進課 ☎0848-36-5003
青少年相談室 ※来所・訪問相談可。 (子どもの非行・学業・感情・家庭・いじめ)	月~金曜(祝日を除く) 9:00~15:30	青少年センター (旧筒湯小学校内)	青少年センター ☎0848-37-9459
年金相談(公的年金制度全般)【要予約】 ※予約締切時間は、希望日の前日(土・日・祝 日を除く)の12:00まで。	火・木曜 10:00~15:30	尾道市役所	三原年金事務所 ☎0848-63-4111(※3)
	月曜 10:00~15:30	因島総合福祉保健センター	
	金曜 10:00~15:30	向島支所	
消費生活相談(電話相談可)	月~金曜(祝日を除く) 9:00~12:00、13:00~17:00	尾道市役所	尾道市消費生活センター ☎0848-37-4848
尾道しごと館【予約優先】 (仕事や就職に不安や悩みを持つ人の 相談窓口) ※電話相談、オンライン相談可。	1月20日(木) 16:30~19:20	尾道市役所	商工課 ☎0848-38-9183
	2月3日(木) 13:30~16:20		
	1月19日(水) 13:30~15:20	因島総合支所	しまおこし課 ☎0845-26-6212
	2月16日(水) 13:30~15:20		
因島一日職業相談会 ※事前にお問い合わせください。	1月19日(水) 10:00~14:00	因島総合支所	ハローワーク尾道 ☎0848-23-8609
	2月16日(水) 10:00~14:00		
就職支援セミナー (応募書類作成・面接対策・実践コースなど)	月2回(お問い合わせください) 月1回(お問い合わせください)	ハローワーク尾道 因島総合支所	

※1 東部地域県民相談室については、広島県生活センター(☎082-223-8811)でも相談できます。
 ※2 人権相談については、広島法務局尾道支局(☎0848-23-2883)でも相談できます。
 ※3 2月11日(金)は祝日のため開催しません。
 ◆総合福祉センターにおいても、各種相談を行っています。 ☎社会福祉協議会(☎0848-21-0322)

■料金や申込方法の記載のないものは無料または申込不要です。
 ① 日時 ② 期間 ③ 場所 ④ 対象 ⑤ 内容 ⑥ 電話 ⑦ 定員 ⑧ 料金 ⑨ 材料 ⑩ 持ち物 ⑪ 電子メール ⑫ 締切 ⑬ ホームページ

オンラインカジノで儲かるという話に注意!

? 相談内容

職場の先輩から、「簡単に稼げる副業があるから、一緒にビジネスを始めないか」と電話で誘われ、話を聞くために説明会に参加をした。セミナーの講師から、「オンラインカジノが世界で流行っている。新たな人を勧誘して、自分の下に付けることで、紹介料がもらえる」と説明された。登録料として25万円を一括で支払う必要があり、なければ、消費者金融で借りて工面すると言われた。親にこの話をしたら、ねずみ講ではないかと言われた。(20歳代 男性)

! アドバイス

相談者には、儲け話の実態や仕組みが分からないと思うならば、絶対に契約しないよう助言しました。また、相談者は成年なので、契約をすると責任や義務が生じることを説明し、同様のトラブル事例を紹介し、安易な契約をしないよう助言しました。オンラインカジノや暗号資産(仮想通貨)の話題性に便乗した、詐欺的な投資の勧誘に関するトラブルが多発しています。お金を払ってしまうと、取り戻すことは大変困難です。「必ず儲かる」といった甘い言葉をうのみにせず、安易にお金を支払わないようにしましょう。

トラブルを防ぐためのポイント

- ◆違法性の疑いがある取引には関わらないようにしましょう。
刑法は、法令で認められている場合を除き、賭博を禁じています。オンラインカジノは刑法の賭博罪に該当するおそれがあります。
- ◆内容等がわからない契約をするのはやめましょう。契約内容や事業者の連絡先をよく確認せず契約をすると、後からトラブルにつながる可能性があります。必ず事前に契約書面を受け取り、契約内容、事業者の連絡先等を確認しましょう。
- ◆借金をさせて契約をすすめる事業者には要注意。借金をしてまでその契約が必要か、よく考えましょう。また、お金を稼ごうと思っているのに、高額な契約を勧誘されたり、話が違ふと思ったら、きっぱりと断りましょう。

■消費生活に関するトラブル等について、気軽にご相談ください

尾道市消費生活センター(商工課内 ☎0848-37-4848)

どうしよう?困ったときは消費者ホットライン188番にご相談を!

消費者ホットライン188(局番なし)は、お近くの消費生活センター等の消費生活相談窓口をご案内することにより、消費生活相談の最初の一步をお手伝いするものです。「悪質商法等による被害にあった」「ある製品を使ってけがをしてしまった」「お試し購入のはずが定期購入契約になっていた」などの消費者トラブルで困っていませんか?

また、「新型コロナワクチンが接種できる。後日全額返金されるので10万円を振り込むように」との不審な電話がかかってきた」などの新型コロナウイルスに関連したトラブルや、「豪雨で雨漏りし修理してもらったがさらにひどくなった」などの災害に関するトラブルで困っていませんか?

そんなときは一人で悩まずに、全国どこからでも3桁の電話番号でつながる消費者ホットライン「188(いやや!)」にご相談ください。専門の相談員がトラブル解決を支援します。



消費者ホットライン188
イメージキャラクター
「イヤヤン」

尾道市医師会当番医

診療時間：9:00~17:00(時間厳守)

月日	内科系	小児科系	外科
1月16日	諫見内科眼科医院 久保1 ☎37-5805	板阪内科小児科医院(内小) 西久保 ☎37-3803	板阪整形外科クリニック 高須 ☎56-0506
23日	檀上医院 西御所 ☎22-3861	宇根クリニック(小内) 高須 ☎47-4111	住元整形外科医院 栗原西2 ☎22-3800
30日	弘田内科クリニック 栗原西2 ☎20-1266	かなもと医院(小内) 門田 ☎23-4677	得本医院 向島 ☎45-0555
2月6日	原田内科クリニック 高須 ☎56-1323	向島小児科外科クリニック(小外) 向島 ☎44-7881	正岡外科胃腸科医院 栗原西1 ☎23-5255
11日	高橋医院 高須 ☎46-0004	宮地クリニック(小内) 栗原 ☎22-8855	笠井病院 久保1 ☎37-2308
13日	湯浅内科 土堂2 ☎23-7070	土本ファミリークリニック(小内) 向島 ☎44-0246	三宅医院 向島 ☎44-1048

※市外局番はいずれも「0848」です。※診療時間にご注意ください。

※内科系・小児科系・外科系では、昼食時間などによりお待たせする場合があります。

※変更になることがありますので、尾道市消防局(☎0848-55-9120)または当番医へ受診前に電話でご確認ください。

※因島地区については「因島医師会病院(因島中庄町 ☎0845-24-1210)」がすべての休日に対応します。

※瀬戸田地区については、お知らせカレンダーをご参照ください。

※毎日(土・日・祝日を含む)20:00~23:00は夜間救急診療所で診療しています。急なけがや病気の際はご利用ください。

尾道市歯科医師会当番医

診療時間：9:00~13:00(時間厳守)

月日	歯科
1月16日	檀上歯科医院 浦崎 ☎73-3025
23日	中尾歯科医院 十四日元 ☎37-2067
30日	長岡歯科医院 久保2 ☎37-7314
2月6日	中司歯科医院 向東 ☎44-7078
11日	鍋島歯科医院 土堂1 ☎22-2878
13日	はしづか歯科医院 新浜2 ☎24-3355



みんなが輝くために

広島法務局尾道支局と尾道人権擁護委員協議会が実施した第40回全国中学生人権作文コンテスト広島県大会で、向島中学校1年 森本美結さんの作文が「優秀特別賞(広島東洋カープ賞)」に選ばれました。

作品を通して、人権について改めて考えてみてください。

みんな同じ人間だよ

私は発達障害(自閉症スペクトラム障害)で、ちょっとした物事のこだわりが強い特性があります。小さい頃は、母が洗たく物を筒状に丸めているのを見て、きれいにたたみ直したり、小学生からは机の上の教科書の配置を自分の思うように配置し、色えんぴつは最初に並んでいた色の通りに入れ、ファイルに綴じるプリントはもらった日の順番通りに入れるなど、とにかくこだわりが強く、そうしないとイライラしたり、かんしゃくを起こして泣いてしまったりの繰り返しでした。こういうことがあり、他の人には理解されにくく、人間関係にも支障が出ていました。

小学生の頃、私は支援級のクラスに入っていました。そのとき、「支援級って障害がある人だけが行くところだよ?」「なんで障害ないのに行っているの?」「全然そんな風に見えないよ。」と言われたことがありました。目に見えるようなことだけが障害という訳ではないのになと思いました。

それからちょっと経ったある日、「支援級って絶対楽だよ。」と、バカにする感じで言ってくる人もいました。それからどんどんエスカレートしていき、すれ違った男子に「障害者がなんでここにいるんだよ。どっかに行け。」と言われたことがありました。本当に辛かった。自分も同じ人間なのに。

私はその場で泣いてしまいました。このときから不登校になりました。学校を休んでいる間には先生からの手紙が来て、「みんな学校に来てくれるのを待っているよ!」という内容。私はその言葉を信じられませんでした。

学校に行ってもまたどうせ前みたいなことが起こると思ったからです。その頃の自分は何もかもどうでもよくて、「死」ということの意味もよくわからずに、「死にたい」といつも思っていて、学校の先生たちにも「死ね」などとよく言っていました。

学校を少し休んでは少し行ってというのを繰り返しながら五年に進級しました。不安な学校生活でしたが、仲良しの友達ができ、不安な中でも楽しい時間もできてきました。少しずつ自分にも自信がつき、六年生は普通級に進級しました。ですが、支援級から来たということで、「支援級へ帰れ。」「支援級ってアホな子が行くところなんですよ?」と平気で言ってくる人たちがいて、本当に怖かったです。仲が良かったはずの友達にも、私から「死ねって言われた。」と、私が言ってもないことを言われたりしました。なぜそんなことが起こるのか、自分では理解できず、頭の中が整理できませんでし

た。でもこのことは、「死」について考えられるよいきっかけになりました。

そんなことがありながらも、学校に行けたのは、偏見を持たない友達がいたからでした。心ない言葉と言われるたび、何も言い返せずにいても、「それ違うよ。」と、私に代わって言ってくれる友達に何度救われたのかわかりません。

こういうことは無い方がいいけど、私はこういうことが経験できて良かったと思います。私と同じような思いをしている子がいたら、その子の気持ちがすごくよくわかるし、今では少しずつ自分の気持ちも言葉に出して言えるようになってきました。みんな同じ人間なんだ。それぞれ色んな特性はあるけれど、人として優劣はないんだ、と声を大きくして言いたいです。

私とその友達をカッコいいなと思ったように、これから私も、思いやりを持って人と接することができる人間になりたいと思います。

私が、そんな風に思ったように、またひとり、またひとりと、だんだん思いやりの輪が広がっていくと、もっと多様性が受け入れられる社会になっていくのではないかと思います。

「みんなが輝くために」を読まれて、みなさんの感想やご意見をお寄せください。

〒722-0041 防地町26-24 人権男女共同参画課
(☎0848-37-2631 ☎0848-37-6631)

令和3年度小学生 人権標語の入賞作品が決まりました

尾道市 最優秀賞

■いじりでも されたがわは いじめです
(長江小学校6年)

■「思いやり」 いじめがなくなる 道しるべ
(因北小学校6年)

■助け合い その心には 自しゅくなし
(因島南小学校6年)

☎人権男女共同参画課(☎0848-37-2631)